

Tercera Jornada de Divulgación

Tecnologías Modernas para la Producción Ovina

**Manejo reproductivo de nuestras majadas.
¿Cuáles son los puntos clave para mejorar la señalada?**

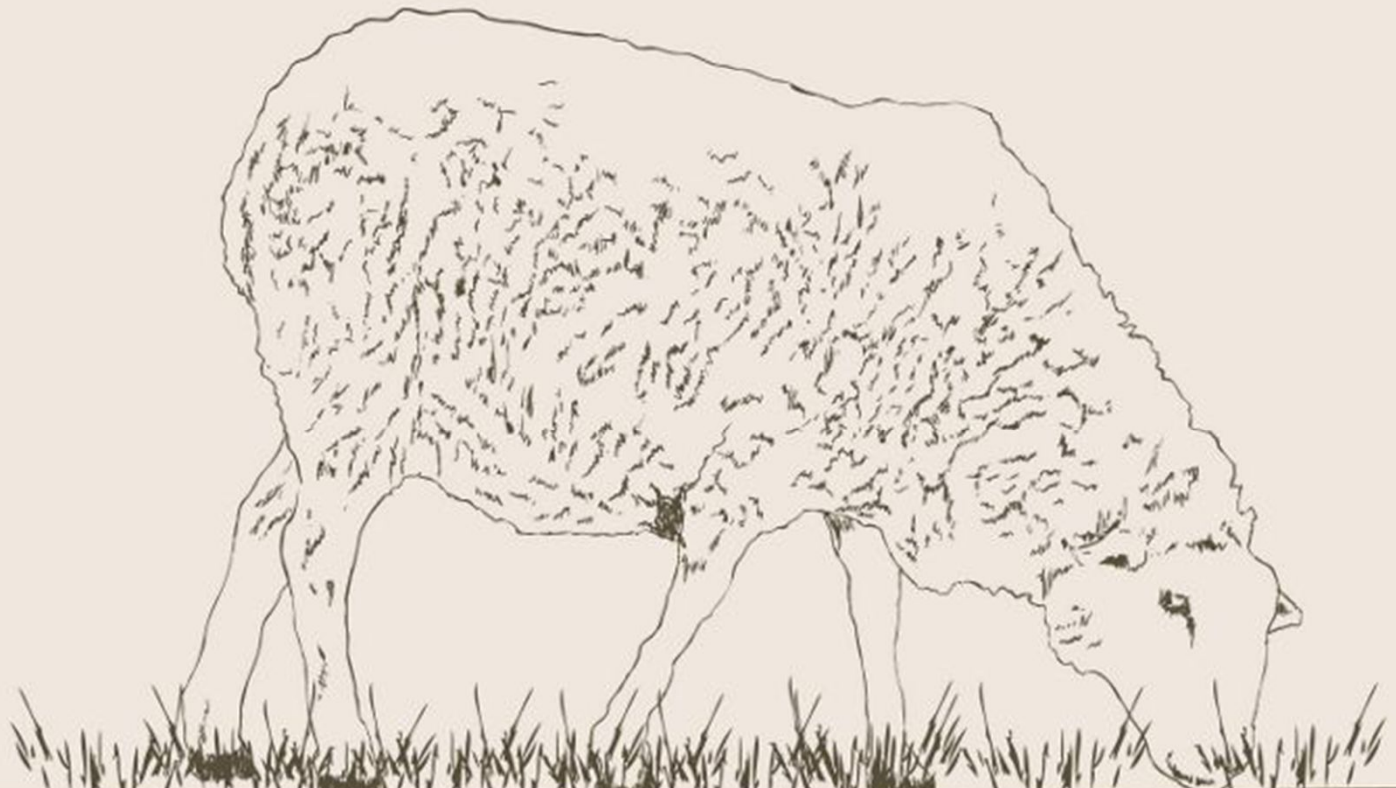

¿Porqué precisamos señalar más?

En realidad la respuesta es sencilla...



20.06.2017

MB por ovino según % de señalada

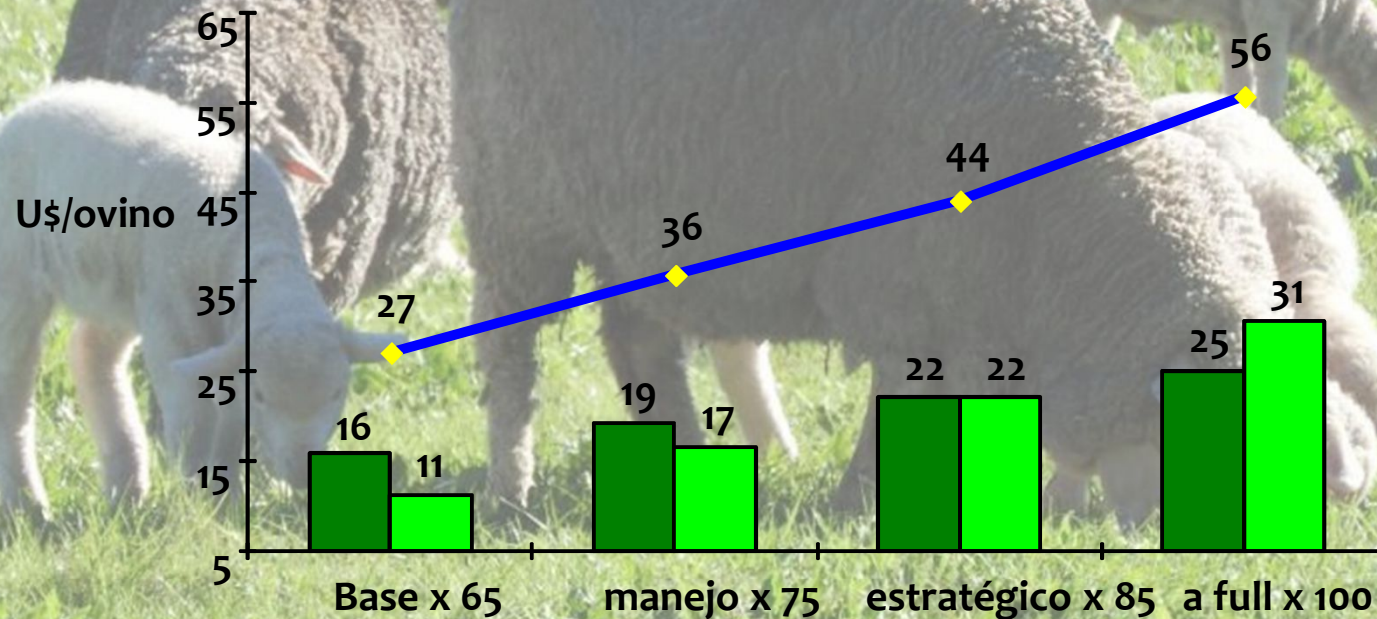

LANA Vellón 25 micras 5,0
 CARNE oveja (en pie) 1,20
 CARNE cordero destete 1,45

■ MB por oveja
■ MB por cordero
—◆— MB total

¿Porqué esto es así?

X 1,8

www.	50%
Ovejas encarneradas	100
Corderos/as	50
Reposición necesaria	25
Corderas hembras a vender	0
Corderos machos a vender	25
TOTAL A VENDER	25

X 2,6





¿¿¿Hasta donde podemos llegar sin los mellizos???

Analicemos

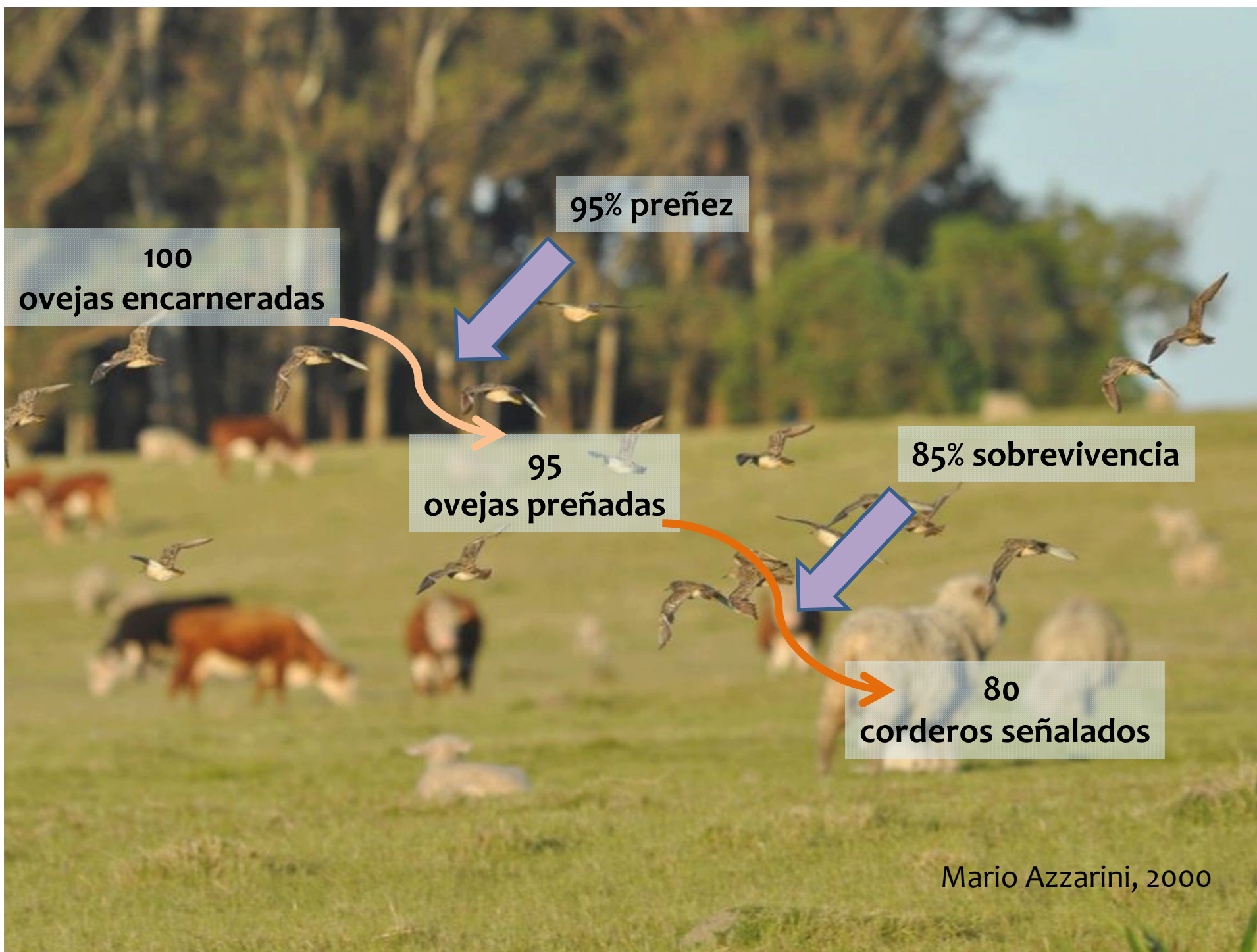

100
ovejas encarneradas

95% preñez

95
ovejas preñadas

85% sobrevivencia

80
corderos señalados

Mario Azzarini, 2000

¿Cual es el problema?



Tenemos que salvar más mellizos

Tenemos que encarnerar las borregas con buen peso

¿Porque?



¡Las borregas deben pesar 42 kg!

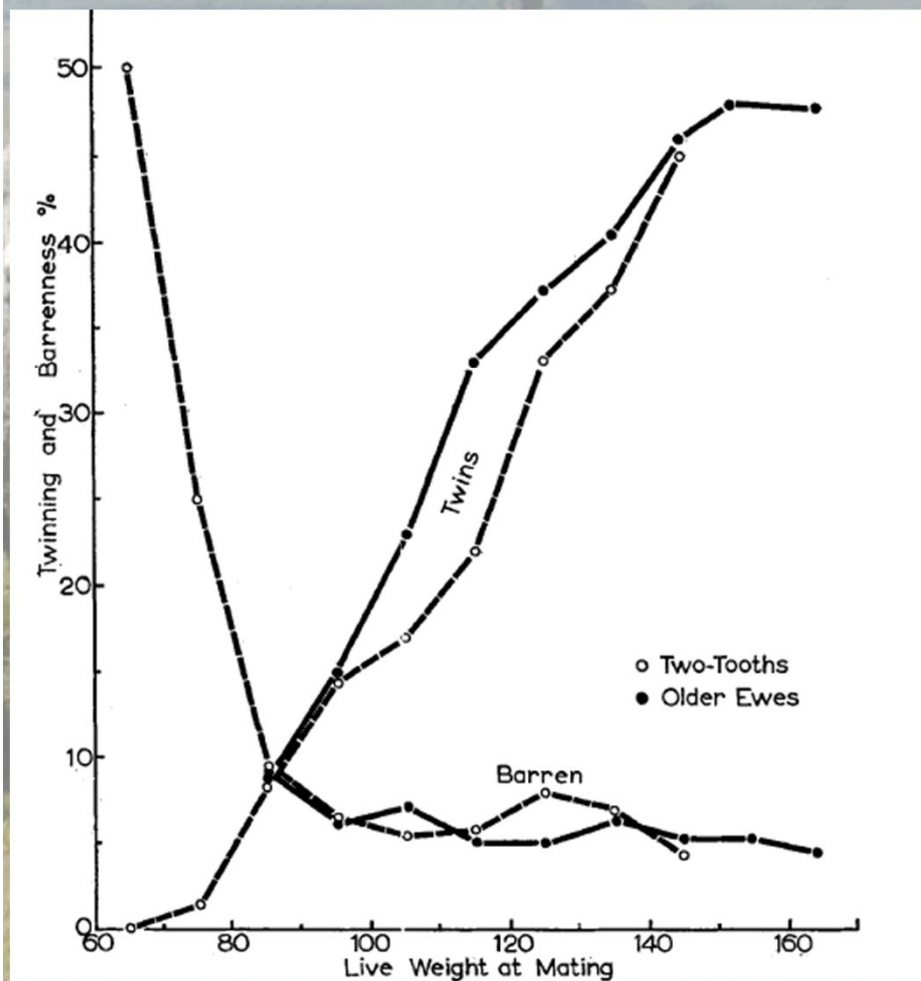

Tomado de I. E. Coop. 1962. Liveweight-productivity relationships in sheep

Consecuencias del bajo peso a la 1era encarnerada:

- Ovejas más pequeñas el resto de su vida.
- Peor peso del cordero a parir.
- Peor producción de lana del cordero a parir.
- Peor producción de carne del cordero a parir.

Además, las melliceras.....



Requerimiento energético adicional durante la gestación de únicos o mellizos (Graz Feed).

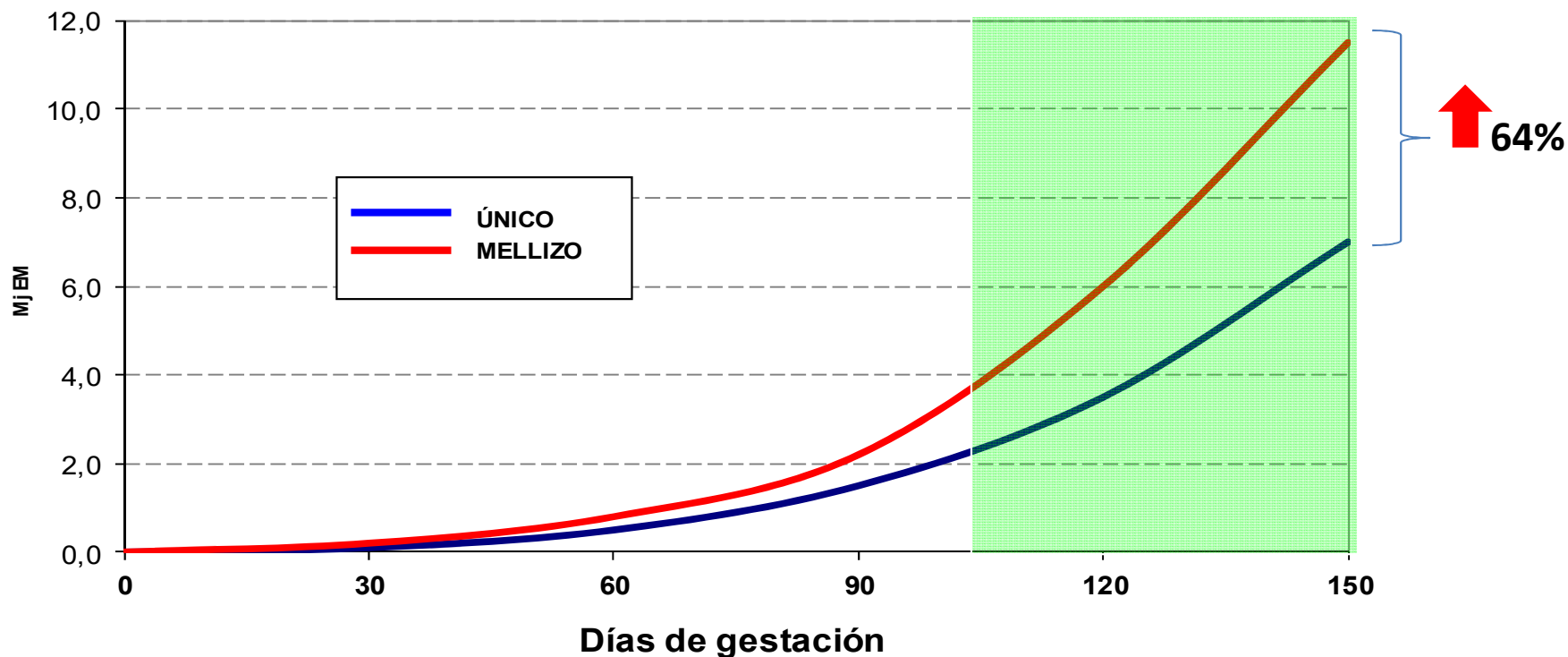

✓ *En el ultimo tercio de gestación se triplican los requerimientos energéticos de la oveja gestante*

A photograph of three sheep in a grassy field. The sheep in the foreground is larger and has a thick, curly woolly coat. Two smaller lambs are behind it. An orange arrow points from the text 'Entonces, las melliceras:' to the text '¡Ecografía!'. Below the arrow, the text 'Y mejor alimentación' is displayed in a separate box.

Entonces, las melliceras:

¡Ecografía!

Y mejor alimentación

✓ Ecografía

Información que brinda	Utilidad
Carga Fetal	Manejo según requerimientos
Fecha probable parto	Lotes de parición
Preñada/Fallada	Separación de ovejas falladas

✓ ¿Cuándo realizar la ecografía?

30-60 días de retirados los carneros

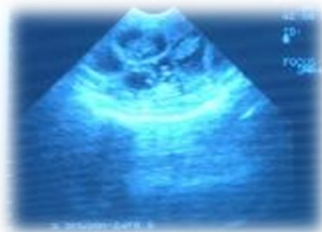



ECOGRAFÍA CON LA OVEJA SENTADA



ECOGRAFÍA CON LA OVEJA PARADA EN EL TUBO



Imagen: Dr. M. Sanguinetti

ECOGRAFÍA CON LA OVEJA PARADA EN UN CEPO

Objetivo del manejo nutricional preparto

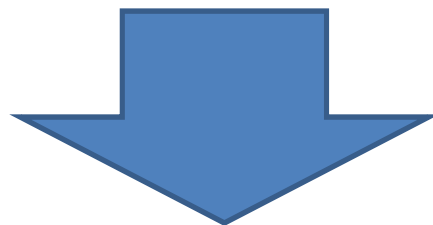

Ovejas con buena condición corporal al parto



CC de la oveja y peso del cordero

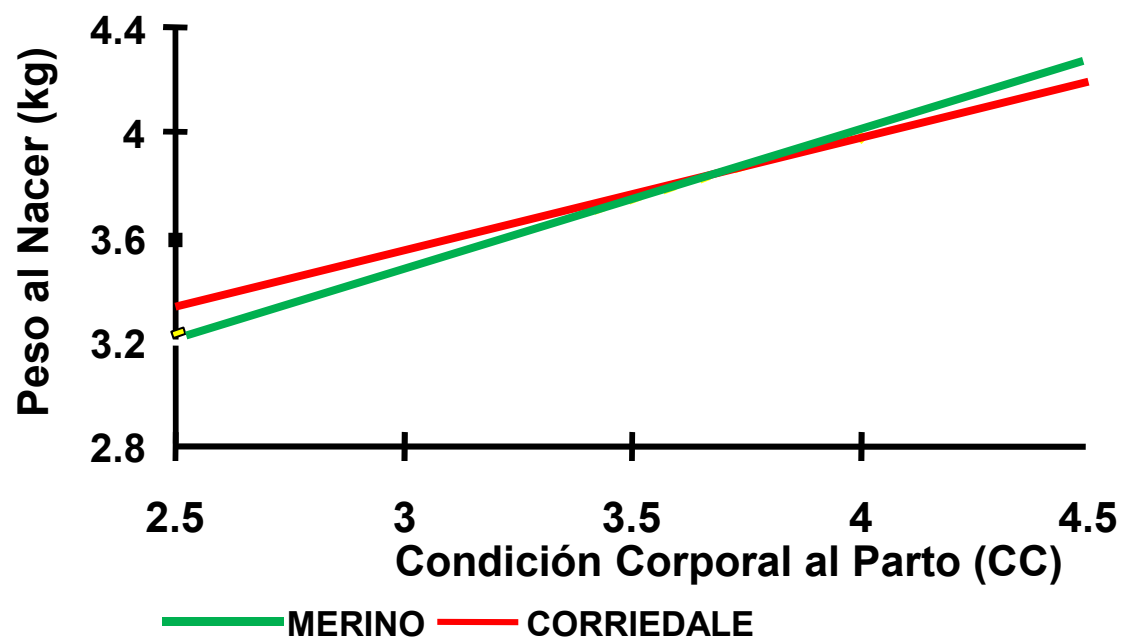

✓ *La Condición corporal de la oveja al parto determina el peso al nacer del cordero y su sobrevivencia*



Peso al nacer y mortalidad

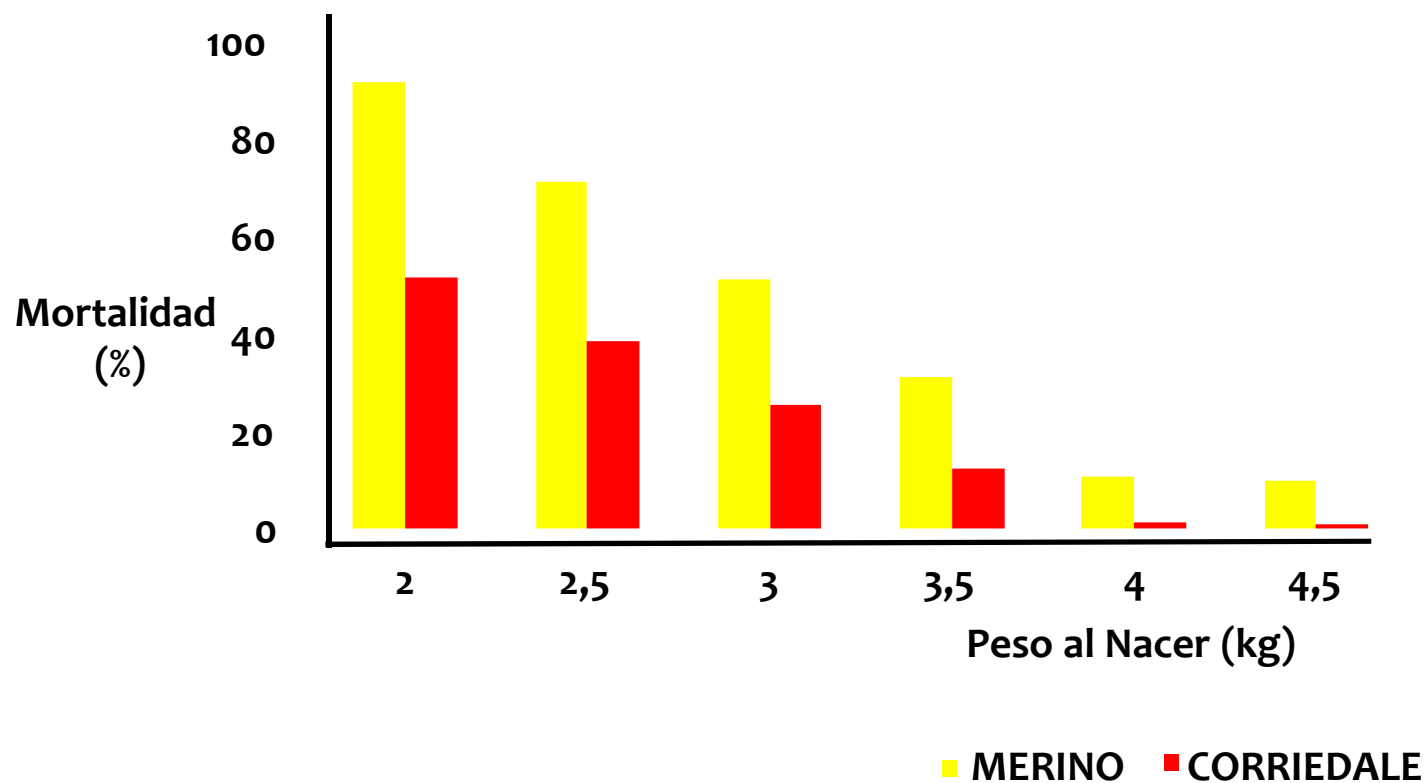

Conclusiones:

✓ Es necesario encarnerar borregas con buen peso.

✓ Tenemos que apartar las melliceras (ecografía).

✓ Todas las ovejas tienen que llegar al parto con buena condición corporal

¡Muchas gracias!

